Biodiversitet
- hvad er det?

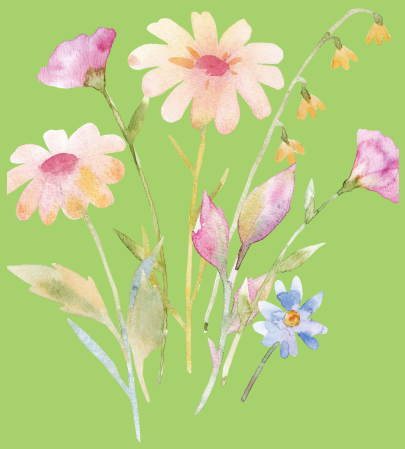

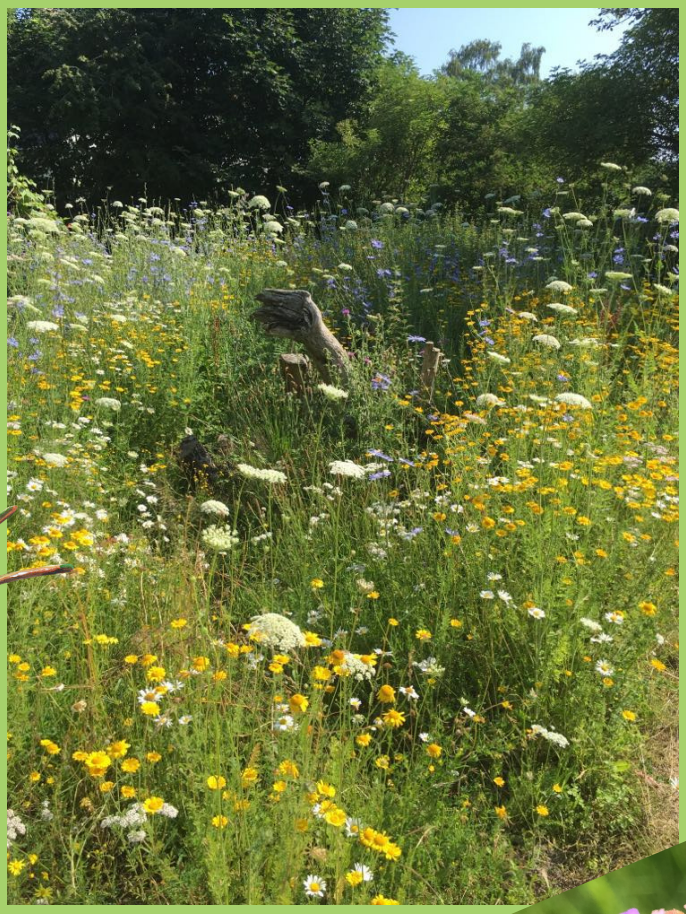

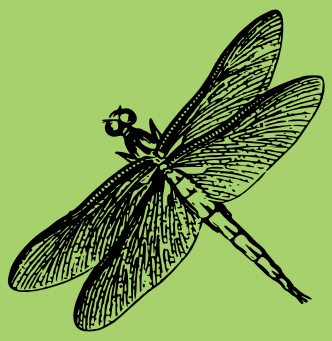

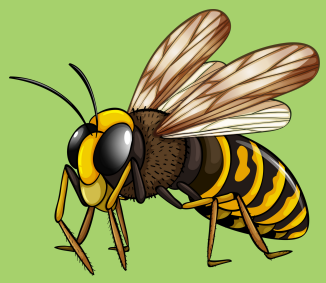

Hvad kan vi gøre i Vejlby Vest?

2023

Simple og billige tiltag for at øge biodiversiteten er:

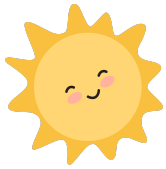

Kvashegn og kvasbunker
Skaber levesteder og fødekilder for dyr og insekter. Tiltrækker insekter, som så tiltrækker fugle. Består helt simpelt af blade, kviste, grene og tynde stammer, fx almindeligt haveaffald.

Sten, stenbunker og stendiger
Skaber skjulesteder, overvintringsmuligheder samt varmekilder for dyr og insekter. Tiltrækker insekter, som så tiltrækker fugle.

Vand
Er forudsætning for alt liv og tiltrækker insekter og dyr. Det kan både være små underskåle med vand, en nedgravet murerbalje med vand eller en regulær dam.

Sand
Skaber levesteder for insekter og er en jordbundstype, som er god for visse planter.

Dødt ved
Skaber levesteder for dyr og insekter. Består af større grene og stammer. Det kan lægges på jorden, graves ned i jorden, så det står lodret op, og man kan lade døde træer og buske stå med rod.

Omlægning af græsplæner til vilde områder
Skaber plads til mange forskellige planter, som er fødekilder og ynglesteder for mange insekter og fugle. Et vildt område skal slås 1-2 gange årligt, så der er meget mindre vedligehold end ved almindelige græsplæner. Almindelige græsplæner er - set med biodiversitetsøjne - lige så døde, som områder med asfalt.

At vælge hjemmehørende planter
Disse passer til den danske natur og er både fødekilder og ynglesteder for insekter og dyr. Det er disse planter, som skal benyttes, når man fx omlægger græsplæne til vildt område, eller hvis man etablerer nye træer og buske.
Se plantekataloget fra Aarhus Universitet, som kan hentes på nettet. Det er en oversigt over planter, som mest effektivt øger biodiversiteten.

Se endvidere, i dette hæfte, eksempler på ovenstående tiltag i eksisterende nærliggende områder.

Kære nabo i Vejlby Vest

Du står her med en guldgrube i hånden! Det er en lille hjemmelavet bog om biodiversitet og de praktiske tiltag og specifikke planter, som kan øge biodiversiteten.

Vi ser nemlig for os, at Vejlby Vest kan gøre en stor forskel ved at øge biodiversiteten i området - ikke kun for vores egen skyld, men for hele jordklodens og alle dens beboeres skyld. På den måde kan vi tage del i et fælles ansvar for at gøre verden til et bedre sted.

Biodiversitet er mangfoldighed og variation af natur og økosystemer og omfatter alt liv på jorden. Biodiversitet bidrager til produktion af fødevarer, medicin og råvarer, ren luft og rent vand. Biodiversitet hjælper med at forhindre naturkatastrofer og at regulere klimaet. Biodiversitet handler altså ikke kun om den enkelte sommerfugl eller den enkelte plante, men om jordklodens tilstand og vores ressourcer og samfund som helhed.

Den triste sandhed er, at en fjerdedel af klodens arter er truet af udryddelse. Der er tale om en regulær biodiversitetskrise, og den er tæt forbundet med klimakrisen. En årsag til biodiversitetskrisen er mangel på plads, fordi vi opdyrker, rydder og bygger i naturen.

Det gode er, at vi kan gøre noget her i Vejlby Vest! Vi råder over store arealer, som kan omlægges og gøres mere naturvenlige, og alle arealer og tiltag tæller! Vi kan forskønne området med mere grønt, og det er billigt og kræver mindre vedligehold. Vi kan være forgangsområde, som kan inspirere andre til at følge med.

Området som helhed kan blive mere attraktivt at flytte til, og mere biodiversitet kan ses som en fremtidssikring. Det er den vej, det går - enten politisk eller via beboerne på sigt. Vi kan lige som godt omlægge nu som senere. Vi har allerede solceller og ladestandere til el-biler og gør derfor noget godt for klimaet - lad os tage skridtet videre og gøre noget godt for biodiversiteten!

En helt konkret måde at gå til en potentiel omlægning på kunne være først at udpege områder i Vejlby Vest, som vi gerne vil beholde - for eksempel områder til siddepladser og samvær, fodboldbane, grillpladser og traditionelle 'pynte-bede', for selvfølgeligt skal Veljby Vest stadigt have alt dette.

Dernæst kunne man begynde omlægningen af de resterende områder, for eksempel ved at introducere store sten, træstammer og kvashegn ved legepladser. Det er både sjovt for børn at lege på, og det giver området et mere naturligt udseende, som kunne bindes visuelt sammen med biodiversitetsbede og vilde områder, som kan skabes på ubenyttede græsområder.

Hvis du vil vide mere, har forslag, vil snakke eller bare er nysgerrig, kan du blive en del af facebook-gruppen "Biodiversitet i Vejlby Vest".
Du er også velkommen til at skrive direkte til Mia på 30 29 28 47.

Vi håber, at vi har inspireret dig til at tænke mere over biodiversitet og dens betydning.

Grønne hilsner fra Biodiversitetsgruppen i Vejlby Vest

Kom og vær med onsdage kl. 9 eller når du har tid.

Følg FB gruppen: Biodiversitet i Vejlby Vest

Andelsboligforening, Skejbygårdsvej 140

September 2023: En vild grøn kant ved indkørslen til et boligområde, som minder om Vejlby Vest.

Den blå blomst er en cikorie.
Den gule er kællingetand, som er værtsplante for bla. sommerfuglen:
Alm. blåfugl.

Risvangs Allé
Midterrabatten står vild og grøn, side om side med pynte-stauder og velfriserede villahaver. Samtidigt fungerer det som regnvandsbassin.

Kinnarps, Dusager 6
Vildt område i begyndende efterårsfarver med dødt ved i form af træstammer, samt sten og sand.
Ses fra Randersvej.

Vestas, Dusager 4
Juni 2023: Vildt område med et tæppe af hjemmehørende blomster. Ses fra Randersvej.

Vestas, Hedeager 42

September 2023: “Ordnede forhold” med skarpt afgrænset område med blomster.
Ses fra Randersvej.

Organiske bakker med vilde områder i græsplænen.

Organisk siddeområde i bunden af vild bakke.

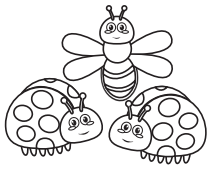

Beierholm, Tangen 9
September 2023: Stenbunke midt i stort vildt område.

Pynte-stauder side om side med det vilde område.

Der er plads til masser af siddepladser. Hygge i vilde omgivelser.

Via University Hedeager 2:
Dødt ved i form af store træstammer danner siddepladser, omkranset af kvashegn og højbede.

AU Garden, Nordre Ringgade 58
Vildt blomstrende område.

AU Garden, Nordre Ringgade 58

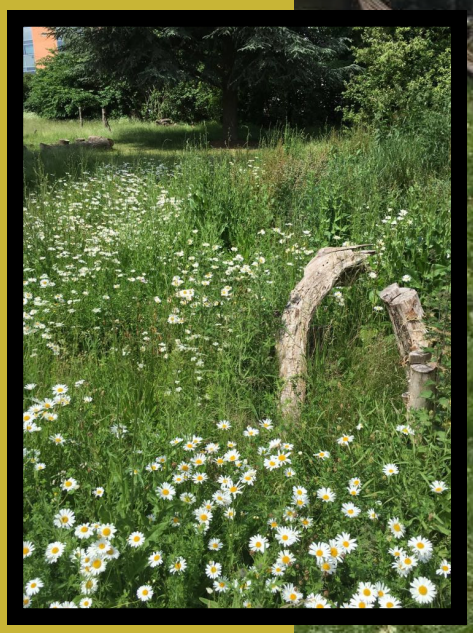

Grundejerforeningen Ny Skejby, ved stien mellem Skejby Vænge 295 og Skejbytoften 113

"Ordnede forhold" med et skarp afgrænset bed med hjemmehørende blomster tæt op af lave etagebygninger. Et skilt informerer om området.

Grønnegade, vild midterrabat.

Skovgaardsgade
Midterrabat fuld af blomster.
Selv på meget lidt plads kan man
skabe natur og biodiversitet

Aarhus Universitets Hospital, Brendstrupgårdsvej/Palle Juul-Jensens boulevard.
Kvashegn. Afklip samles og giver levesteder. Man sparer endvidere tid og co2 ved at undgå bortkørsel af grene, kviste, blade og lign. I stedet flytter et pindsvin måske ind?

Aarhus Universitetshospital,
lige ud for indgang H.
En tåget sensommermorgen.

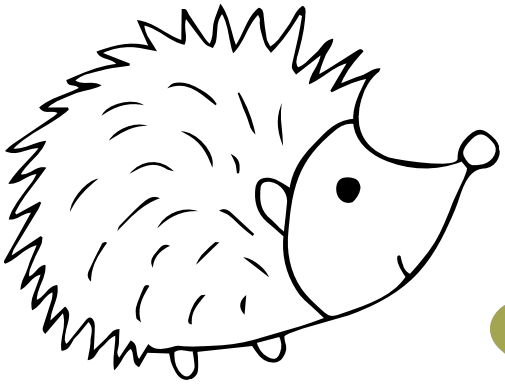

Plejehjemmet Skelager, Skelagervej 37

Stort vildt område foran rækkehusene. Blomstrer - også på vej ind i efteråret.

Arbejdernes Andelsboligforening Klostervangen, Grønnegade 115
Traditionel legeplads, en naturlegeplads på vild bakke og en fodboldbane møder hinanden. Der er heldigvis plads til det hele.

Langt græs er værtsplante for sommerfugle i græsrandøjefamilien.

Sommerfuglene: Nældens takvinge, Dag påfugleøje, Det hvide C, Admiral og Nældesommerfugl lægger æg på brændenælder. Dvs. deres laver har brug for at opvokse på brændenælder, som de spiser, inden de forpupper sig og bliver til farvestrålende sommerfugle. En sommerfuglebusk er blot en nektarkilde = "køleskab/buffet"

Admiral samt brændenældeillustrationer.

Hjemme igen i Vejlby Vest, Næringen 32

Vi er allerede lidt i gang her i Vejlby Vest! Et område med uslået græs, som både rummer hjemmehørende blomster, dødt ved, kvasbunke, store sten og et lille vandhul. Indrammet med fin klippet kant.

Den store gamle egestamme er vært for mange arter fx forskellige svampe.

Ny-afskårne egegrene forbliver i området og skaber levesteder.

Blåhat er hjemmehørende og blomstrer fra juni til september. Eneste værtsplante for blåhat jordbi og skøn nektarkilde for rigtig mange andre insekter.

Vejlby Vest, Næringen 88

September 2023: Et stort område med uslået græs med hjemmehørende blomster fx alm. røllike, som kommer frem helt naturligt. Mange frø ligger gemt i jorden uden at vi gør andet end at indstille græsslåningen.

'Gi os naturen tilbage'
Opdag hvad naturen kan, for dig - helt af sig selv.

Vejlby Vest, Nyringen 1

En grøn vild kant med forskellige blomster, hilser cyklister og fodgængere velkommen til vores dejlige område!

Halfdan Rasmussen:

Den fregnede gartner fra Bagsværd,
hvis arm er så stærk som et tagspær
steg op kareten med pigen
og råbte: Nu standser vi krigen!

Så tømte de sække og poser
og dryssede liljer og roser
og frø af utallige arter
imellem de stridende parter.

Og før militæret ku skyde
med kugler og rædsomme lyde
skød bellis violer og brombær
i vejret i stedet for bomber.

Og en general der var væltet
stak blå anemoner i bæltet
og droppede bøsse og slagsværd...
Og nu er han gartner i Bagsværd

Fra Tante Andante 1985

Biodiversitet er for alle - her er altid plads

også til udvikling af naturforbundetheden.